



USŁUGI INŻYNIERSKIE DUDA

MGR INŻ. ANNA DUDA

32-200 MIECHÓW, PARKOSZOWICE 12, TEL.KOM. 601 299 551

STAROSTWO POWIATOWE
w MIECHOWIE
Wydział Budownictwa
i Inżynierii

Załącznik nr 1/1
do decyzji B. 0741.33.2023.AH
z dnia 12.12.2023r
zawiera - 18 stron
kolejno ponumerowanych

INWESTOR		Gmina Słaboszów Słaboszów 57, 32-218 Słaboszów			
NAZWA ZAMIERZENIA BUDOWLANEGO		Rozbiórka budynku Ośrodka Zdrowia			
ADRES I KATEGORIA OBIEKTU BUDOWLANEGO		Nieszków, gmina Słaboszów budynek - XI			
POZOSTAŁE DANE ADRESOWE		Identyfikator działki: 120807_2. 0010. 13/2 Nazwa jednostki ewidencyjnej: Słaboszów 120807_2 Nazwa i numer obrębu ewidencyjnego: 0010 Nieszków Numery działek ewidencyjnych: 13/2			
ZESPÓŁ AUTORSKI	IMIĘ I NAZWISKO	SPECJALNOŚĆ I NUMER UPRAWNIEN BUDOWLANÝCH	ZAKRES OPRACOWANIA	DATA OPRACOWANIA	PODPIS
Projektant	mgr inż. Jadwiga Wykurz	do projektowania w specjalności konstrukcyjno- budowlanej nr uprawnień: KL 237/90	Dokumentacja rozbiórki	30.10.2023r.	<p><i>mgr inż. Jadwiga Wykurz</i> upraw. budowlane do kierowania robotami budowlanymi, bez ograniczeń w specjalności konstrukcyjno - budowlanej, nr ewidencyjny KL 237/90</p> <p>Miechów, ul. Taborowicza 115, tel. 601 299 551</p>

SPIS ZAWARTOŚCI:

I. Strona tytułowa	str.1
II. Spis zawartości	str.1
III. Opis techniczny rozbiórki budynku gospodarczego	str.3
1. Przedmiot zamierzenia budowlanego	str.3
2. Cel i zakres opracowania	str.3
3. Istniejący stan zagospodarowania działki	str.3
4. Ogólny opis obiektu	str.3
5. Zestawienie powierzchni i kubatury.	str.3
6. Opis zakresu i sposobu prowadzenia robót rozbiórkowych.	str.3-4
7. Uwagi końcowe	str.4
8. Informacja o obszarze oddziaływania obiektu	str.4
9. Opis sposobu zapewnienia bezpieczeństwa ludzi i mienia.	str.4
IV. Informacja dotycząca Bezpieczeństwa i Ochrony Zdrowia	str.5-7
V. Spis rysunków	str.8
- szkic usytuowania obiektu budowlanego.	str.9
- rys. 1 rzut piwnic	str.10
- rys. 2 rzut parteru	str.11
- rys. 3 przekrój a-a	str.12
- rys. 4 elewacje południowa, północna	str.13
- rys. 5 elewacje zachodnia, wschodnia	str.14
VI. Spis załączników.	str.15
1. Oświadczenie projektanta o sporządzeniu projektu zgodnie z obowiązującymi przepisami i zasadami wiedzy technicznej.	str.16
2. Kopia decyzji o nadaniu uprawnień i zaświadczenia o przynależności do izby	str.17
3. "Czysta mapa"	str.18

1. PRZEDMIOT ZAMIERZENIA BUDOWLANEGO

Rozbiórka budynku Ośrodka Zdrowia zlokalizowanego na działce nr 13/2 położonej w miejscowości Nieszków nr 37, gmina Słaboszów. Projekt obejmuje opis zakresu i sposobu prowadzenia robót rozbiórkowych.

Kategoria obiektu budowlanego - XI

STANOWISKO POWIATOWE
W MIECHOWIE
Wydział Budownictwa
i Architektury

2. CEL I ZAKRES OPRACOWANIA

Celem projektu jest opracowanie bezpiecznego sposobu rozbiórki obiektu w sposób zapewniający zachowanie zasad bezpieczeństwa i ochrony zdrowia. W związku z powyższym zakres opracowania obejmuje:

- Ogólny opis obiektu – stanu istniejącego,
- Opis zakresu i sposobu prowadzenia robót rozbiórkowych
- Opis sposobu zapewnienia bezpieczeństwa ludzi i mienia
- Opis postępowania z odpadami.

3. ISTNIEJĄCY STAN ZAGOSPODAROWANIA DZIAŁKI

Działka nr 13/2 zlokalizowana jest po południowej stronie drogi publicznej działki nr dr 430.

Teren działki zabudowany jest budynkiem Ośrodka Zdrowia do rozbiórki. Działka ogrodzona.

Działka jest objęta Miejscowym Planem Zagospodarowania Przestrzennego. Działka leży w terenach **U** – tereny zabudowy usługowej.

4. OGÓLNY OPIS OBIEKTU

Przedmiotem inwestycji jest rozbiórka istniejącego budynku Ośrodka Zdrowia (ozn.1) zlokalizowanego w odległości 1,61m od granicy działki nr 12/1, w odległości 16,93m od granicy działki nr 13/5, w odległości 14,91m od granicy działki nr 13/4.

Budynek murowany parterowy, częściowo podpiwniczony, z poddaszem nieużytkowym wzniesiony na rzucie prostokąta. Budynek obecnie nieużytkowany.

Ściany zewnętrzne murowane z kamienia i cegły – widoczne pęknięcia i rysy zagrażające bezpieczeństwu użytkownika.

Budynek pokryty dachem dwuspadowym konstrukcji drewnianej kryty płytami azbestowo-cementowymi na deskowaniu pełnym w złym stanie technicznym.

Ściany fundamentowe, piwnic murowane z kamienia.

Strop nad piwnicą Kleina, stropy parteru drewniane częściowo uległy zawaleniu w złym stanie technicznym.

Otwory okienne prostokątne drewniane, drzwi drewniane w złym stanie technicznym

Posadzki – podłogi drewniane w złym stanie technicznym

Budynek wyposażony w instalacje elektryczną z odłączonym przyłączem elektrycznym.

5. ZESTAWIENIE POWIERZCHNI I KUBATURY.

Pow. zabudowy	197,14m ²
Pow. użytkowa	144,61m ²
Kubatura	1138,28m ³
Wysokość budynku do kalenicy	7,01m

6. OPIS ZAKRESU I SPOSOBU PROWADZENIA ROBÓT ROZBIÓRKOWYCH.

Zakres robót rozbiórkowych obejmuje:

- wygradzenie terenu.
- Rozbiórkę pokrycia z płyt azbestowo-cementowych poprzez osoby uprawnione do wykonywania prac związanych z usuwaniem wyrobów zawierających azbest.
- rozbiórkę łączenia i deskowania więźby dachowej,
- rozbiórkę więźby dachowej,
- rozbiórkę ścian szczytowych z kamienia
- rozbiórkę drewnianych stropów parteru
- rozbiórkę ścian parteru z demontażem okien i drzwi
- rozbiórkę podłóg drewnianych
- rozbiórkę stropów w części podpiwniczonej
- rozbiórkę fundamentów i ścian piwnic
- segregację i odwóz materiałów porozbiórkowych,

- wyrównanie terenu poprzez zasypanie wnęk i nierówności piaskiem i ziemią urodzajną.

Wyżej wymienione roboty prowadzone będą ręcznie z wykonaniem niezbędnych zabezpieczeń w sposób nie stwarzający:

- zagrożenia bezpieczeństwa ludzi i mienia,
- pogorszenia stanu środowiska,
- pogorszenia warunków zdrowotnych,
- zwiększenia ograniczeń, bądź uciążliwości dla terenów sąsiednich.

Rozbiórka budynku Ośrodka Zdrowia nie wpłynie na pogorszenie stosunków wodnych, warunków sanitarnych, oraz stanu środowiska.

Zakończenie robót rozbiórkowych – segregacja odpadów i transport

Prace polegające na usuwaniu wyrobów zawierających azbest będą wykonywane przez wykonawców posiadających odpowiednie wyposażenie techniczne do prowadzenia takich prac, zatrudniających pracowników przeszkolonych w zakresie BHP i higieny pracy przy usuwaniu materiałów zawierających azbest.

W czasie prowadzenia prac rozbiórkowych materiały należy segregować i oddzielać te, które mogą być wykorzystane jako surowce wtórne tj. metale, gruz oraz drewno.

Jeżeli w trakcie rozbiórki ujawnią się inne wbudowane lub eksploatowane materiały niebezpieczne wymagające spełnienia wymogów podczas utylizacji, wykonawca jest zobowiązany do ich usunięcia i utylizacji na własny koszt. Materiały z rozbiórki obiektu nienadające się do odzysku z przyczyn technologicznych, ekologicznych lub ekonomicznych (np. papa, materiały izolacyjne) przeznaczyc należy do utylizacji na legalnym wysypisku odpadów, co także należy do Wykonawcy.

Transport gruzu prowadzić na bieżąco w miarę postępu robót rozbiórkowych.

7. Uwagi końcowe

Prace rozbiórkowe można rozpocząć po uzyskaniu pozwolenia oraz po uprawomocnieniu się decyzji o pozwoleniu na rozbiórkę wydane przez właściwy organ. Roboty prowadzić pod kierownictwem osoby posiadającej właściwe uprawnienia budowlane.

W czasie prowadzenia prac rozbiórkowych zachować szczególną ostrożność.

8. INFORMACJA O OBSZARZE ODDZIAŁYWANIA OBIEKTU - Zgodnie z art. 20 ust.1 pkt.1c oraz z art.34 ust.3 pkt.5 Ustawy Prawo Budowlane.

Po dokonanej analizie ustalono, że rozbiórka budynku gospodarczego objęta wnioskiem jest przedsięwzięciem o obszarze oddziaływania mieszczącym się na działce nr ewid. 13/2 zgodnie z załączonym projektem zagospodarowania oraz po szczegółowej analizie określającej odległości od nieruchomości sąsiednich ustalono, że obszar oddziaływania obejmuje również działkę nr 12/1.

9. OPIS SPOSOBU ZAPEWNIENIA BEZPIECZEŃSTWA LUDZI I MIENIA.

a) Wykonawca przed przystąpieniem do wykonania robót rozbiórkowych jest zobowiązany opracować instrukcję bezpiecznego wykonania zaznajomić pracowników w zakresie wykonywanych robót

b) teren na którym prowadzone będą roboty rozbiórkowe należy oznakować tablicami ostrzegawczymi.

c) strefę niebezpieczną należy ogrodzić oznakować w sposób uniemożliwiający dostęp osobą postronnym.

Zasięg tych stref powinien wynosić co najmniej 1/10 wysokości z której mogą spadać przedmioty i materiały jednak nie mniej niż 6,0m.

d) Prowadzenie robót rozbiórkowych, jeżeli zachodzi możliwość przewrócenia części konstrukcji obiektu przez wiatr jest zabronione.

e) podczas opadów, mgły, mrozów i innych niekorzystnych warunków atmosferycznych nie należy prowadzić robót rozbiórkowych.

f) pracownicy powinni bezwzględnie stosować wszystkie przewidziane w tych robotach środki zabezpieczające i ochronne powinni być zaopatrzeni w odzież roboczą, hełmy, okulary, rękawice ochronne oraz potrzebne narzędzia.

IV. Informacja dotycząca Bezpieczeństwa i Ochrony Zdrowia

1. Nazwa obiektu budowlanego ROZBIÓRKA BUDYNKU OŚRODKA ZDROWIA

1.1 Adres obiektu budowlanego:

Obręb 0010 Nieszków, działka nr 13/2
gmina Słaboszów, Jed. Ewid. 120807_2

2. Projektant sporządzający informację:

mgr inż. Jadwiga Wykurz, zam. 32-200 Miechów, ul. Spacerowa 115

mgr inż. **Jadwiga Wykurz**
upraw. budowlane do kierowania
robotami budowlanymi, bez ograniczeń
w specjalności konstrukcyjno - budowlanej
nr ewidencyjny KL 237/90
Miechów, ul. Taborowicza 115, tel. (014) 12 36-44

1) Zakres robót:

- wygradzenie terenu.
- Rozbiórkę pokrycia z płyt azbestowo-cementowych poprzez osoby uprawnione do wykonywania prac związanych z usuwaniem wyrobów zawierających azbest.
- rozbiórkę łączenia i deskowania więźby dachowej,
- rozbiórkę więźby dachowej,
- rozbiórkę ścian szczytowych z kamienia
- rozbiórkę drewnianych stropów parteru
- rozbiórkę ścian parteru z demontażem okien i drzwi
- rozbiórkę podłóg drewnianych
- rozbiórkę stropów w części podpiwniczonej
- rozbiórkę fundamentów i ścian piwnic
- segregację i odwóz materiałów porozbiórkowych,
- wyrównanie terenu poprzez zasypanie wnęk i nierówności piaskiem i ziemią urodzajną.

2) Wykaz istniejących obiektów budowlanych:

Teren działki zabudowany jest budynkiem Ośrodka Zdrowia do rozbiórki

3) Istniejące elementy zagospodarowania działki mogące stwarzać zagrożenie bezpieczeństwa i zdrowia ludzi.

Do elementów zagospodarowania działki mogących stwarzać zagrożenie bezpieczeństwa i zdrowia ludzi zaliczono:

- Roboty rozbiórkowe
- roboty związane z rozbiórką pokrycia z azbestu

4) Przewidywane zagrożenia podczas realizacji robót budowlanych

ETAP REALIZACJI PRAC ROZBIÓRKOWYCH

Zagrożenia związane z :

- Przemieszczanymi elementami podlegającymi rozbiórce
- Transportem ręcznym i mechanicznym gruzu
- Przemieszczaniem się pracowników
- Występowaniem pyłów z zawartością krzemionki
- Drogami transportowymi
- Organizacją i synchronizacją robót
- Technika wykonywania prac
- Komunikacją między pracownikami
- Wykorzystaniem elektronarzędzi i narzędzi prostych
- Ograniczoną widocznością
- Wystającymi elementami zbrojenia
- Niezastosowanie przepisów BHP
- Stanem psychofizycznym pracownika
- Brakiem przeszkolenia pracownik

5) Informacje dotyczące prowadzenia instruktażu przed przystąpieniem do prac szczególnie niebezpiecznych

- Kierownik budowy jest zobowiązany do przedsięwzięcia wszelkich możliwych środków w celu zminimalizowania ryzyka związanego z wykonywaniem prac w warunkach niebezpiecznych.
- Z prawidłowym sposobem stosowania środków zapobiegawczych związanych z wystąpieniem ryzyka związanego z wykonywaniem prac w warunkach niebezpiecznych pracownik winien być zapoznany w trakcie instruktażu ogólnego i stanowiskowego.
- W trakcie wymienionych szkoleń pracownicy powinni być zapoznani z ryzykiem zawodowym na określonym stanowisku pracy i sposobami jego obniżania do stanu akceptowalności. Przed rozpoczęciem prac w warunkach zagrożenia kierownik winien opracować technologię prac gwarantującą bezpieczne wykonanie zadania i przewidzieć niezbędne środki zabezpieczeń zbiorowych i indywidualnych.
- Stanowisko pracy, na którym występują czynniki niebezpieczne musi być monitorowane.
- W przypadku zaistnienia sytuacji realnego zagrożenia pracownik jest zobowiązany do podjęcia wszystkich możliwych środków w celu jego usunięcia lub zabezpieczenia miejsca występowania, a w ostateczności, gdy inne środki mają ograniczone działanie stosować środki ochrony zbiorowej lub indywidualnej zgodnie z przepisami

- Kierownik robót jest zobowiązany przed rozpoczęciem prac zapoznać pracowników z technologią i techniką prowadzenia wykonywania prac ze szczególnym zwróceniem uwagi na:
 - Zakres robót
 - Miejsce wykonywania robót
 - Rodzaj używanych narzędzi
 - Używane środki
 - Przepisy BHP przy wykonywaniu robót
 - Rodzaj stosowanych zabezpieczeń
 - Sposób korzystania ze środków ochrony indywidualnej
 - Zabezpieczenie stanowisk pracy przed dostępem osób postronnych
 - Reagowania w przypadkach szczególnego zagrożenia zdrowia lub życia
 - Sposoby komunikowania się.

6) Środki techniczne i organizacyjne zapobiegające niebezpieczeństwom wynikającym z wykonywania robót budowlanych.

- Zapewnienie organizacji ruchu drogowego dla robót prowadzonych w obrębie pasa drogowego
- Zapewnienie szkolenia pracowników z zakresu BHP i zapoznanie z planowanym zagospodarowaniem i urządzeniem placu budowy
- Zapewnienie dojazdów do działki i realizowanych obiektów
- Zapewnienie bezpieczeństwa osobom postronnym przebywającym w pobliżu terenu budowy i bezpieczeństwa użytkownika działek sąsiednich
- Zabezpieczenie materiałów, maszyn i urządzeń wykonawców robót
- Odpowiednie składowanie materiałów w miejscach wyznaczonych na placu budowy
- Odpowiednie rozmieszczenie miejsc wytwarzania elementów do wbudowania i zapraw budowlanych,
- Ogrodzenie placu budowy i znaki ostrzegawcze,
- Odpowiednie oznakowanie i zabezpieczenie wykopów
- Odpowiednie uzbrojenie techniczne placu budowy w zaopatrzenie w wodę i energię elektryczną,
- Bezpieczna realizacja prac transportu samochodowego zgodnie z Planem BIOZ,
- Harmonogram prowadzenia robót,
- Przeszkolenie pracowników robót w zakresie BHP i pierwszej pomocy,
- Stosowanie przez pracowników zasad ochrony przed zagrożeniami dla poszczególnych stanowisk pracy zgodnie z Planem BIOZ,
- Stosowanie odpowiedniego oznakowania i oświetlenia robót budowlanych.

mgr inż. Jadwiga Wykuć
upraw. budowlane do kierowania
robotami budowlanymi, bez ograniczeń
w specjalności konstrukcyjno - budowlanej
nr ewidencyjny KL 237/90
Miechów, ul. Tabornicza 115, tel (14) 333-36-44

V. SPIS RYSUNKÓW

- SZKIC USYTUOWANIA OBIEKTU BUDOWLANEGO.
- Rys. 1 RZUT PIWNIC
- Rys. 2 RZUT PARTERU
- Rys. 3 PRZEKRÓJ A-A
- Rys. 4 ELEWACJE ZACHODNIA, WSCHODNIA
- Rys. 5 ELEWACJE PÓŁNOCNA, POŁUDNIOWA

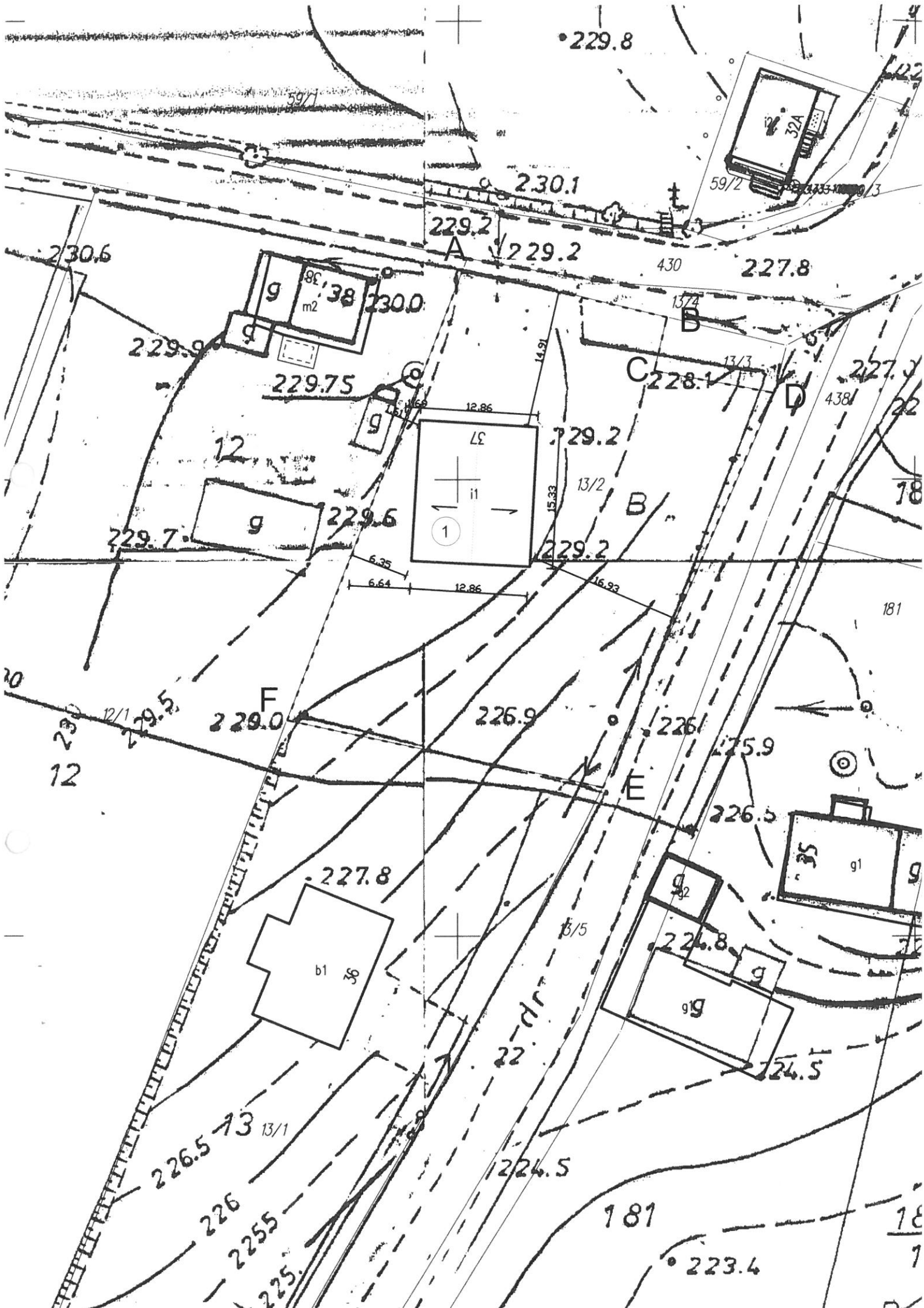

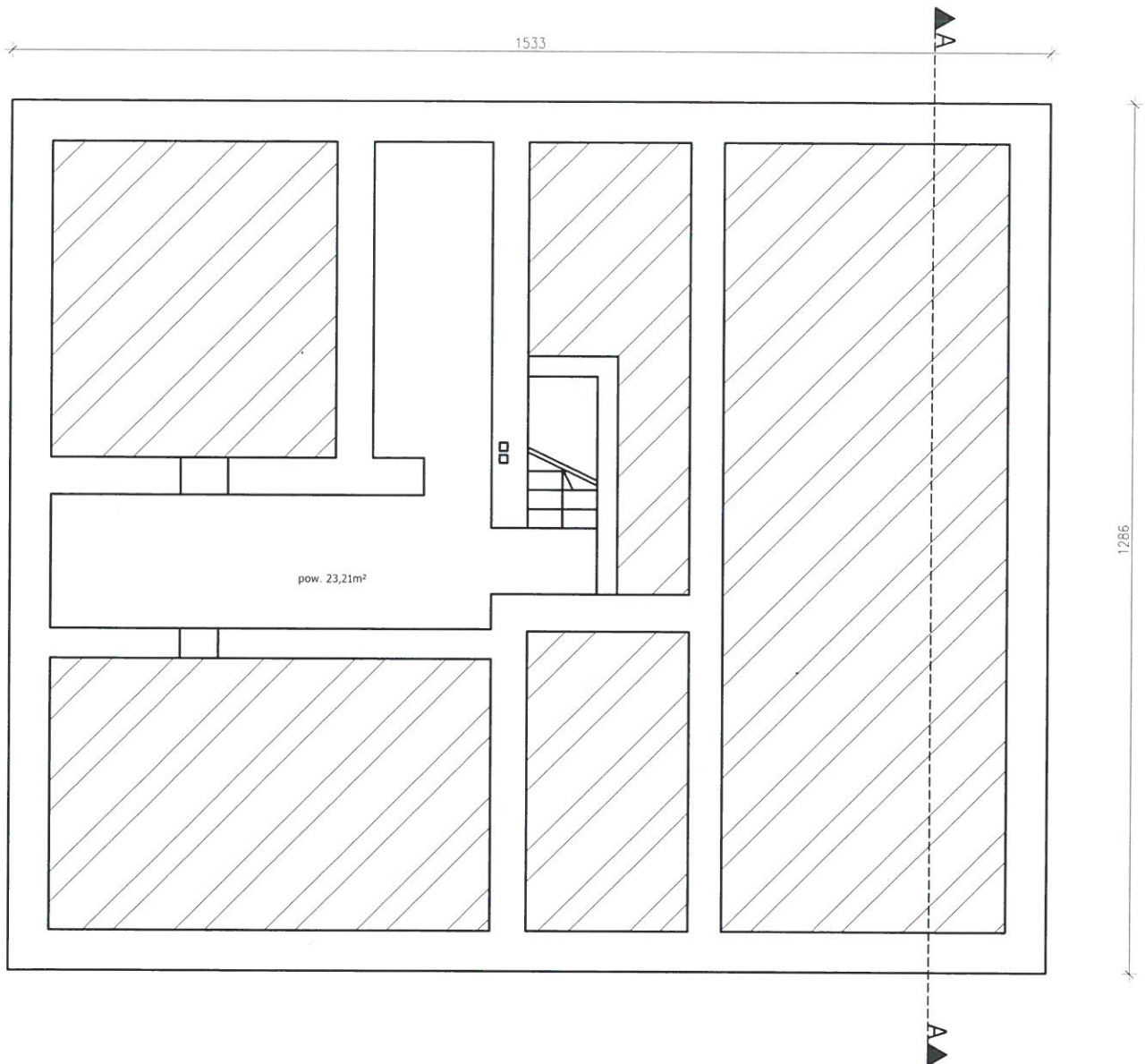

mgr inż. Jadwiga Wykurz
upr. budowlane do kierowania
robotami budowlanymi, bez ograniczeń
w specjalności konstrukcyjno - budowlanej
nr ewidencyjny KL 237/90
Miechów, ul. Taborowicza 115, tel. (071) 717-844

Nazwa obiektu budowlanego:	Budynek Ośrodka Zdrowia- rozbiórka	
Lokalizacja:	obręb 0010 Nieszków, działka nr 13/2, gmina Staboszów	
Rysunek: Nr 1	Rzut piwnic	skala 1:100
Projektant: mgr inż. Jadwiga Wykurz upr nr KL 237/90		październik 2023

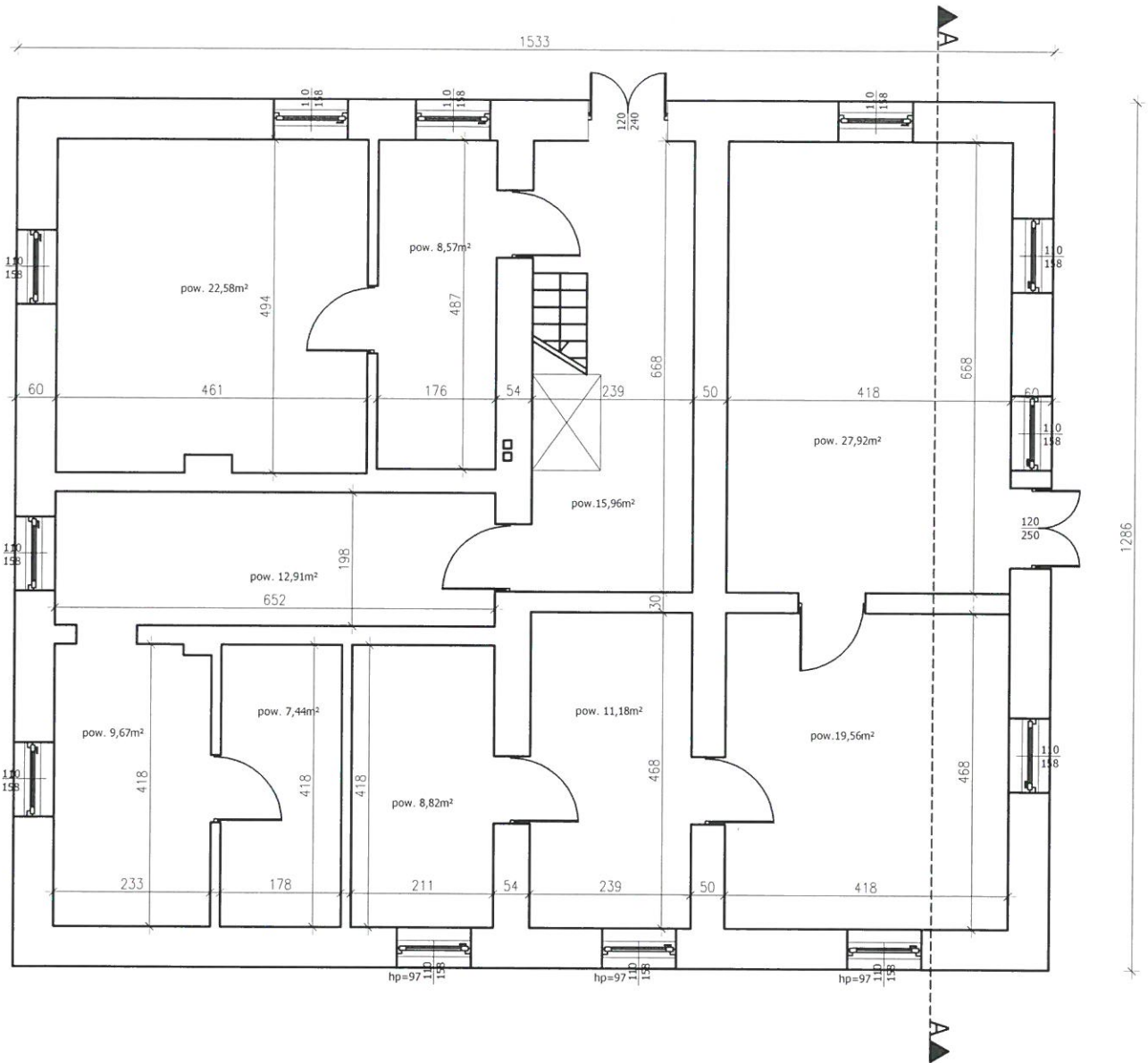

Nazwa obiektu budowlanego:	Budynek Ośrodka Zdrowia- rozbiórka
Lokalizacja:	obręb 0010 Nieszków, działka nr 13/2, gmina Słaboszów
Rysunek: Nr 2	Rzut parteru
Projektant: mgr inż. Jadwiga Wykurz	październik 2023

mgr inż. Jadwiga Wykurz
uprawn. budowlane
nr ewidencyjny KL 237/90
Miechów, ul. Taborowicza 115, tel. 44 44 44 44

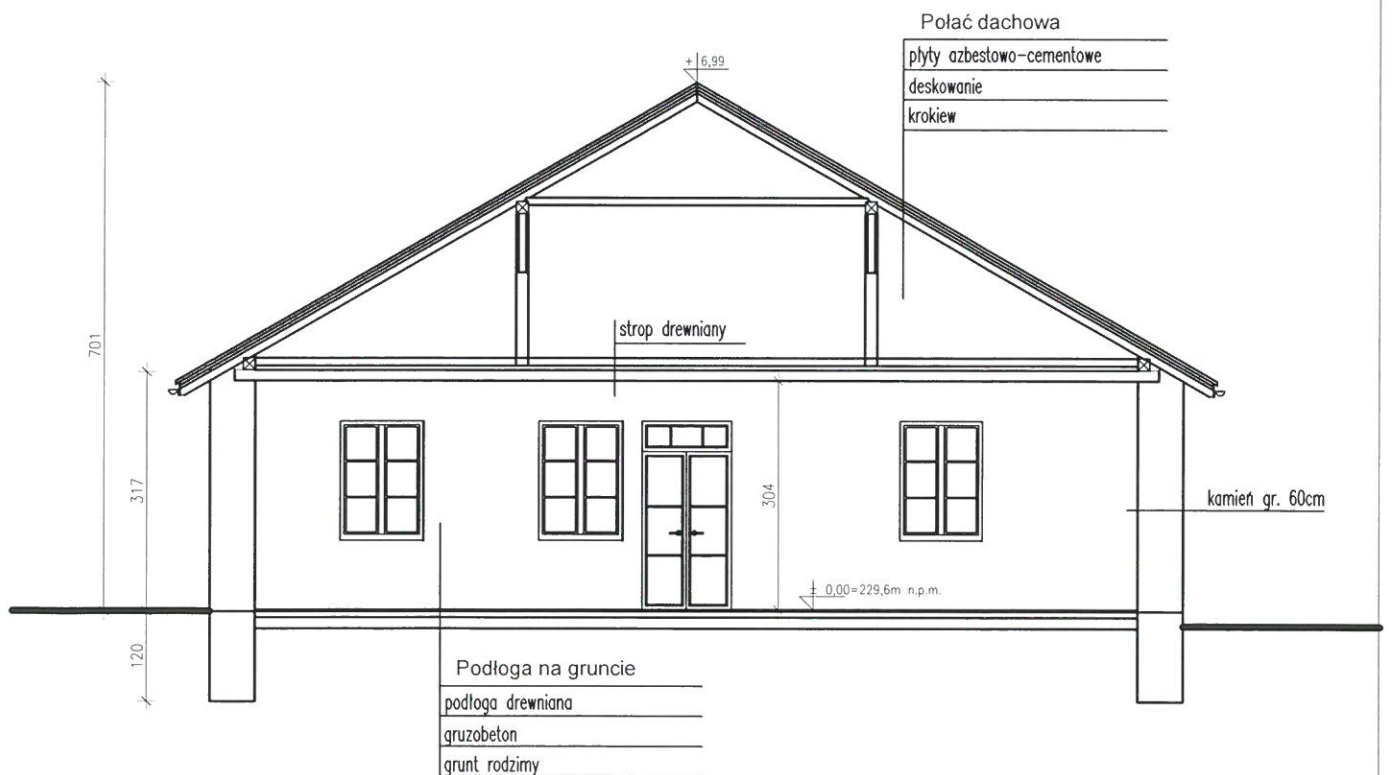

Nazwa obiektu budowlanego:	Budynek Ośrodka Zdrowia - rozbiórka	
Lokalizacja:	obręb 0010 Nieszków, działka nr 13/2, gmina Stąpszów	
Rysunek: Nr 3	Przekrój A-A	skala 1:100
Projektant:	mgr inż. Jadwiga Wykurz upr. nr KS 237/90 w specjalności: budownictwo nr ewidencyjny KL 207 Miechów ul. Tabornicza 115. tel. 71 71 71 71	październik 2023

ELEWACJA POŁUDNIOWA

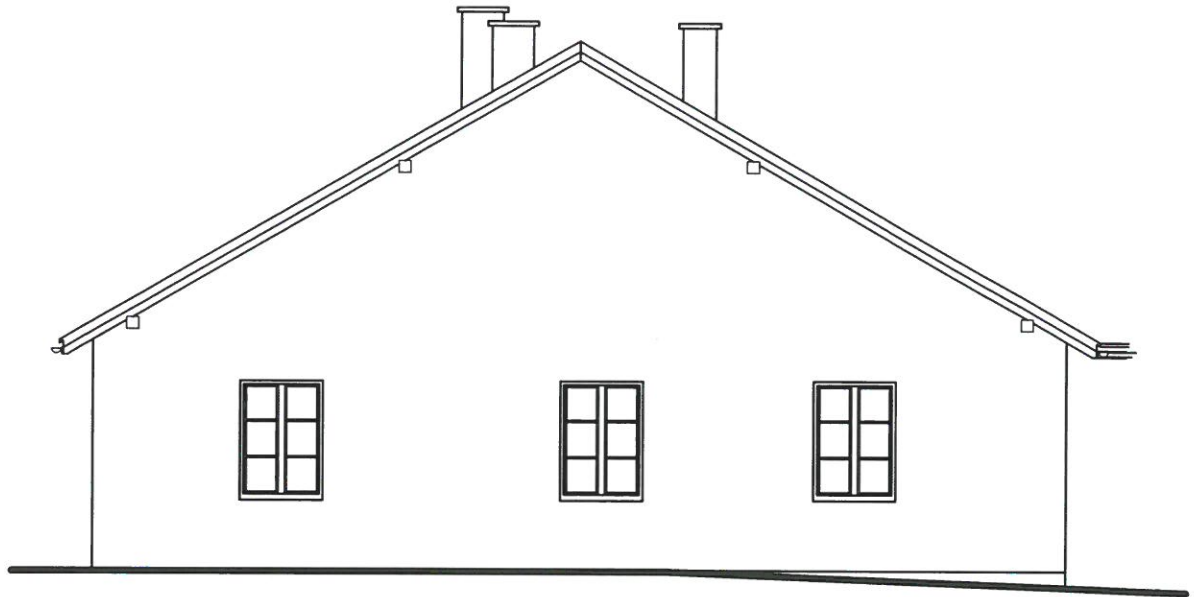

ELEWACJA PÓŁNOCNA



Nazwa obiektu budowlanego:	Budynek Ośrodka Zdrowia - rozbiórka	mgr inż. Jadwiga Wykurz upraw. budowlane do kierowania robotami budowlanymi bez specjalizacji w specjalności konstrukcyjno-konstrukcyjnej nr ewid. inż. inżynierskiej KL 227 Miechów, ul. Taborowicza 115, tel. 71 34 51 14	
Lokalizacja:	obręb 0010 Nieszków, działka nr 13/2, gmina Stąpszów	3-14	
Rysunek: Nr 4	Elewacja południowa, elewacja północna	skala 1:100	październik 2023
Projektant: mgr inż. Jadwiga Wykurz	upr. nr KL 237/90	Wykurz	

ELEWACJA ZACHODNIA

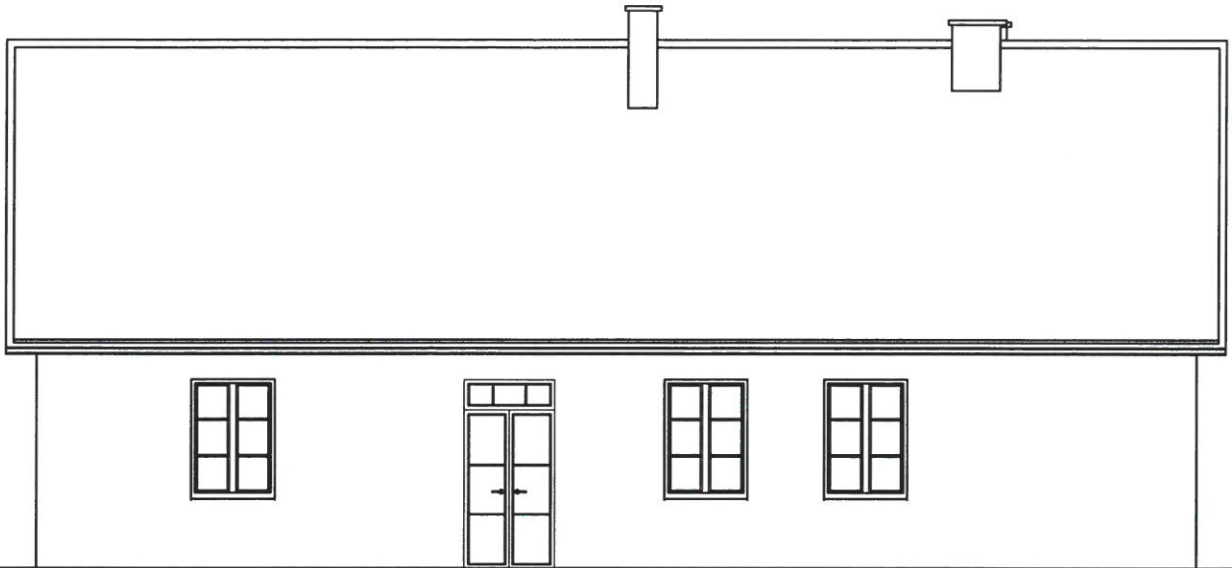

ELEWACJA WSCHODNIA

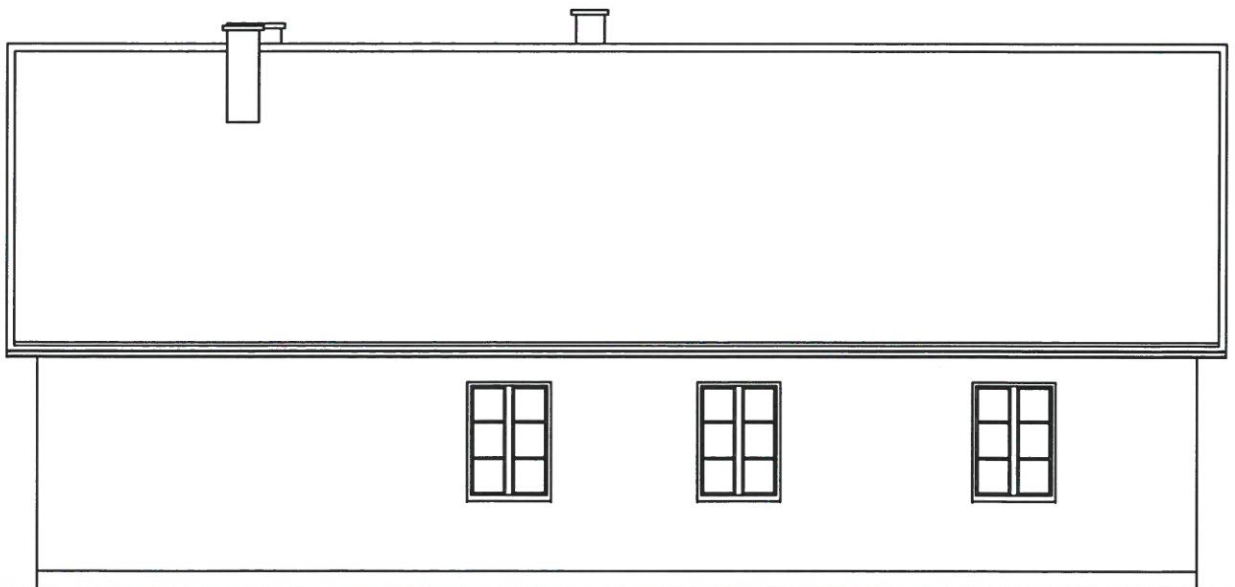

Nazwa obiektu budowlanego:	Budynek Ośrodka Zdrowia - rozbiórka	
Lokalizacja:	obręb 0010 Nieszków, działka nr 13/2, gmina Stabszów	
Rysunek: Nr 5	Elewacja zachodnia, elewacja wschodnia	skala 1:100
Projektant: mgr inż. Jadwiga Wykurz upr nr KL 237/90		październik 2023

mgr inż. Jadwiga Wykurz
upr. budowlane do kier.
robotami budowlanymi, bez
szczególności konstrukcyjn.
nr ewidencyjny KL 237/90

VI. SPIS ZAŁĄCZNIKÓW.

1. Oświadczenie projektanta o sporządzeniu projektu zgodnie z obowiązującymi przepisami i zasadami wiedzy technicznej.
2. Kopia decyzji o nadaniu uprawnień i zaświadczenia o przynależności do izby

URZĄD POWIATOWY
W MIECHOWIE
Wydział Budownictwa i Architektury
25-245 Miechów

Kielce, 1990 - 12 - AS

Nr ewid. KL-237/90.

STwierdzenie przygotowania zarodkowego

do pełnienia samodzielnych funkcji technicznych w budownictwie.

Na podstawie § 5 ust. 1 pkt 1, § 13 ust. 1 pkt 2, § 7, § 6 ust. 1 i 3 rozporządzenia Ministra Gospodarki, Torowisk i Ochrony Środowiska z dnia 20 lutego 1975 r. w sprawie samodzielnych funkcji technicznych w budownictwie /Dz.U. Nr 8, poz. 46/ stwierdza się, że

PANI DUDA JADWIGA
MAGISTER INŻYNIER BUDOWNICTWA

urodzona dnia 17 lutego 1964 r. w Miechowie

posiada przygotowanie zawodowe, upoważniające do wykonywania samodzielnej funkcji kierownika budowy i robót w specjalności konstrukcyjno-budowlanej.

PANI DUDA JADWIGA jest upoważniona do :

- 1/ kierowania, nadzorowania i kontrolowania budowy i robót, kierowania i kontrolowania wytwarzania konstrukcyjnych elementów budowlanych oraz oceniania i badania stanu technicznego w zakresie wszelkich budynków oraz innych budowli z wyłączeniem linii, węzłów i stacji kolejowych, dróg oraz lotniskowych dróg startowych i manipulacyjnych, mostów, budowli hydrotechnicznych i wodno-melioracyjnych,
- 2/ sporządzania w budownictwie osób fizycznych projektów w zakresie rozrządzeń konstrukcyjno-budowlanych wszelkich budynków i budowli,
- 3/ sporządzania w budownictwie osób fizycznych projektów w zakresie rozrządzeń architektonicznych :
 - a/ budynków inwentarskich i gospodarczych, adaptacji projektów typowych i powtarzalnych innych budynków oraz sporządzania planów zagospodarowania działek i terenów oraz sporządzania planów zagospodarowania działek i terenów związanych z realizacją tych budynków,
 - b/ budowli nie będących budynkami.

Za zgodność z oryginałem

mgr inż. Jadwiga Wykurz
upr. budowlane do kierowania
robotami budowlanymi, bez ograniczeń
w specjalności konstrukcyjno-budowlanej
nr ewidencyjny KL 237/90
Miechów, ul. Taborowicza 115, tel. 14 23 33 44

Miechów 30.10.2023r.

OŚWIADCZENIE

Na podstawie art. 34 ust.3d, 3e ustawy z dnia 7 lipca 1994r. – Prawo budowlane (z późniejszymi zmianami)

OŚWIADCZAM

że projekt budowlany Rozbiórki budynku Ośrodka Zdrowia

na działce nr ewid. 13/2 położonej w miejscowości Nieszków, gmina Słaboszów został sporządzony zgodnie z obowiązującymi przepisami oraz zasadami wiedzy technicznej.

Inwestor: Gmina Słaboszów, Słaboszów 57, 32-218 Słaboszów

Projektant:

mgr inż. Jadwiga Wykurz upr. KL 237/90
w specjalności konstrukcyjno-budowlanej

mgr inż. Jadwiga Wykurz
upr. budowlane do kierowania
robotami budowlanymi, bez ograniczeń
w specjalności konstrukcyjno-budowlanej
nr ewidencyjny KL 237/90
Miechów, ul. Taborowicza 115, tel. 14 23 33 44

STAROSTWO POWIATOWE
W MIECHOWIE
Wydział Budownictwa i Architektury



Otrzymał:
Pani Jadwiga Duda
ul. Taborowicza 115
32 - 200 Miechów

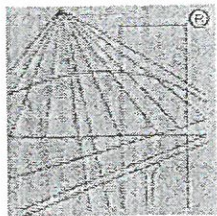

P O L S K A
I Z B A
I N Ż Y N I E R Ó W
B U D O W N I C T W A

STAROSTWO POWIATOWE
w MIECHOWIE
Wydział Budownictwa
i Architektury

Zaświadczenie

o numerze weryfikacyjnym:

MAP-XFK-1HI-R1Y *

Pani Jadwiga Wykurz o numerze ewidencyjnym MAP/BO/6349/02
adres zamieszkania ul. Taborowicza 115, 32-200 Miechów
jest członkiem Małopolskiej Okręgowej Izby Inżynierów Budownictwa i posiada wymagane
ubezpieczenie od odpowiedzialności cywilnej.

Niniejsze zaświadczenie jest ważne od 2023-01-01 do 2023-12-31.

Zaświadczenie zostało wygenerowane elektronicznie i opatrzone bezpiecznym podpisem elektronicznym
weryfikowanym przy pomocy ważnego kwalifikowanego certyfikatu w dniu 2022-12-14 roku przez:

Mirosław Boryczko, Przewodniczący Rady Małopolskiej Okręgowej Izby Inżynierów Budownictwa.

Zgodnie z art. 78¹ K.c.

§ 1. Do zachowania elektronicznej formy czynności prawnej wystarcza złożenie oświadczenia woli w postaci elektronicznej i opatrzenie go
kwalifikowanym podpisem elektronicznym.

§ 2. Oświadczenie woli złożone w formie elektronicznej jest równoważne z oświadczeniem woli złożonym w formie pisemnej.

Za zgodność z oryginałem

mgr inż. Jadwiga Wykurz
upraw. budowlane do kierowania
robotami budowlanymi, bez ograniczeń
w specjalności konstrukcyjno - budowlanej
nr ewidencyjny KL 237/80
Miechów, ul. Taborowicza 115, tel. 0147 36-36-44

* Weryfikację poprawności danych w niniejszym zaświadczeniu można sprawdzić za pomocą numeru weryfikacyjnego zaświadczenia na stronie Polskiej Izby Inżynierów Budownictwa www.piib.org.pl lub kontaktując się z biurem właściwej Okręgowej Izby Inżynierów Budownictwa.

