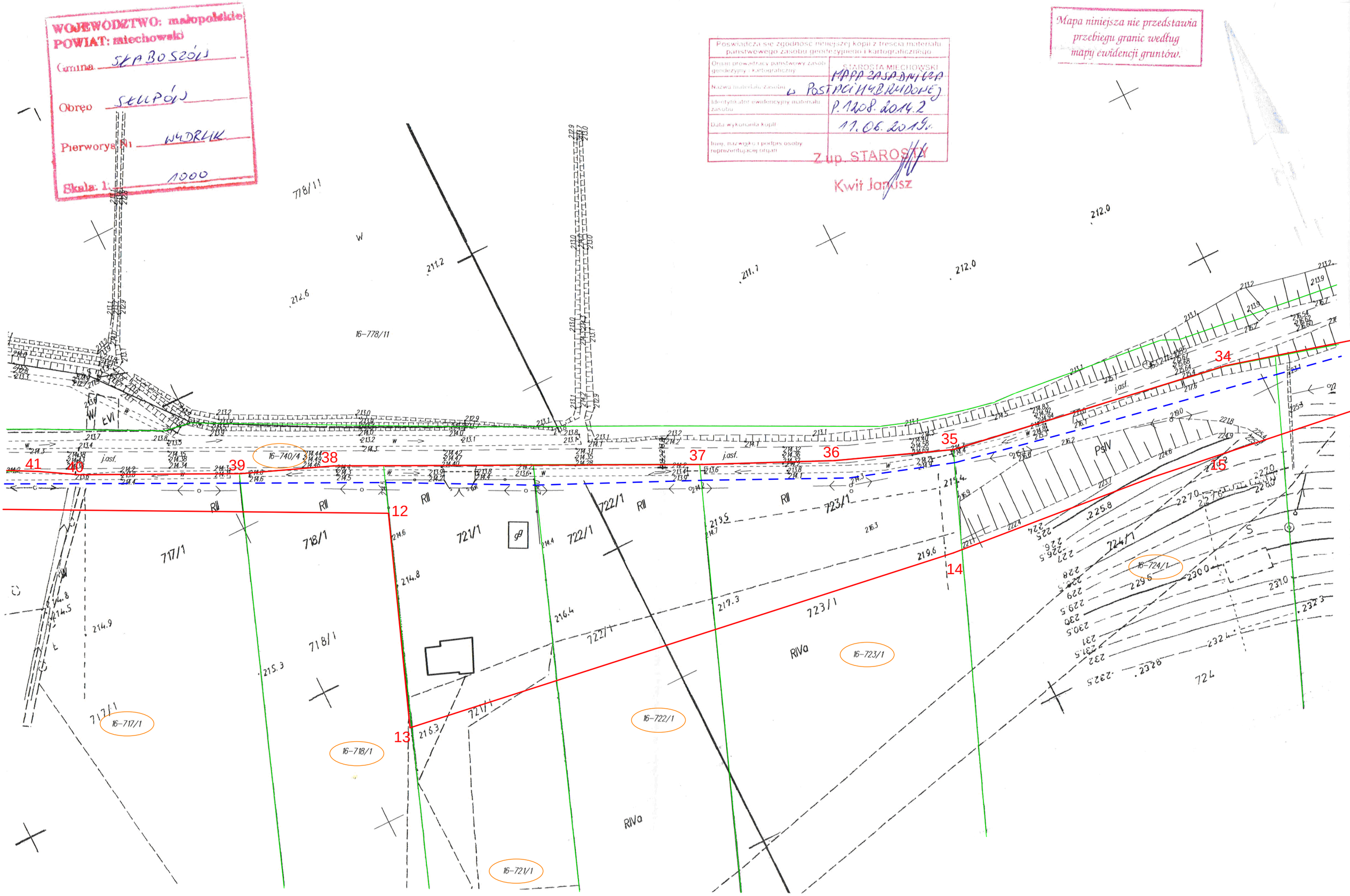
WOJEWÓDZTWO: małopolskie
POWIAT: miechowski
Gmina: SŁABOSZÓW
Obręb: SŁUPÓW
Pierworys Nr: WYDRUK
Skala: 1: 1000
Poświadcza się zgodność niniejszej kopii z treścią materiału państwowego zasobu geodezyjnego i kartograficznego
Organ prowadzący państwowy zasób geodezyjny i kartograficzny: STAROSTA MIECHOWSKI
Nazwa materiału zasobu: MAPA ZASADNICZA w POSTACI WYBRUDOWEJ
Identyfikator ewidencyjny materiału zasobu: P.1208.2014.2
Data wykonania kopii: 11.06.2019r.
Imię, nazwisko i podpis osoby reprezentującej organ: Z up. STAROSTY Kwit Janusz
Mapa niniejsza nie przedstawia przebiegu granic według mapy ewidencji gruntów.
41
40
39
38
37
36
35
34
12
13
14
15
16-740/4
16-778/11
16-717/1
16-718/1
16-721/1
16-722/1
16-723/1
16-724/1
717/1
718/1
721/1
722/1
723/1
724/1
RII
RIVa
PsIV
j.asf.